

Перед интеграцией подсистемы обязательно сделайте резервную копию базы данных!!!

Интеграция Конструктора универсальных документов в типовую базу 1С

1. Настройка поддержки конфигурации

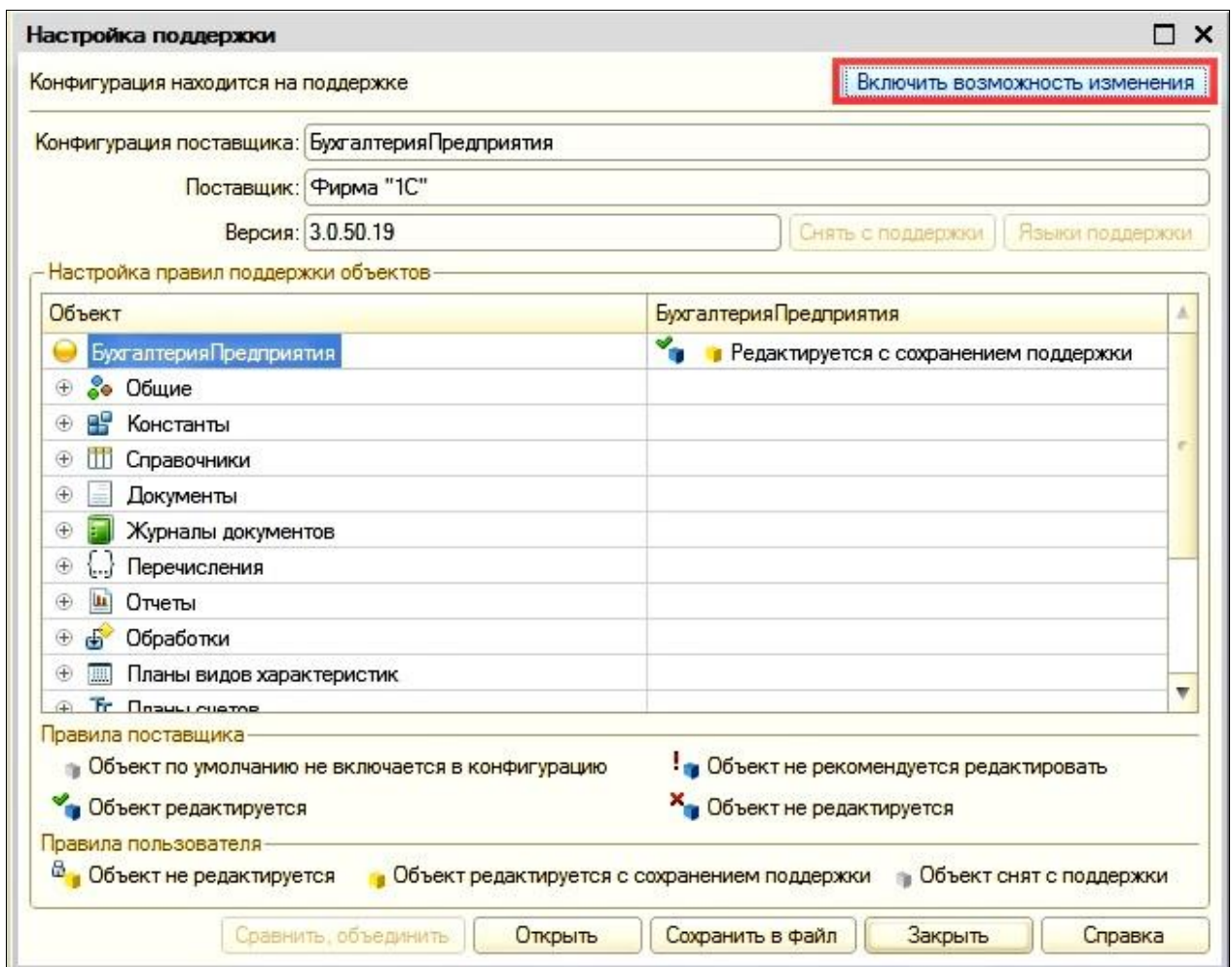

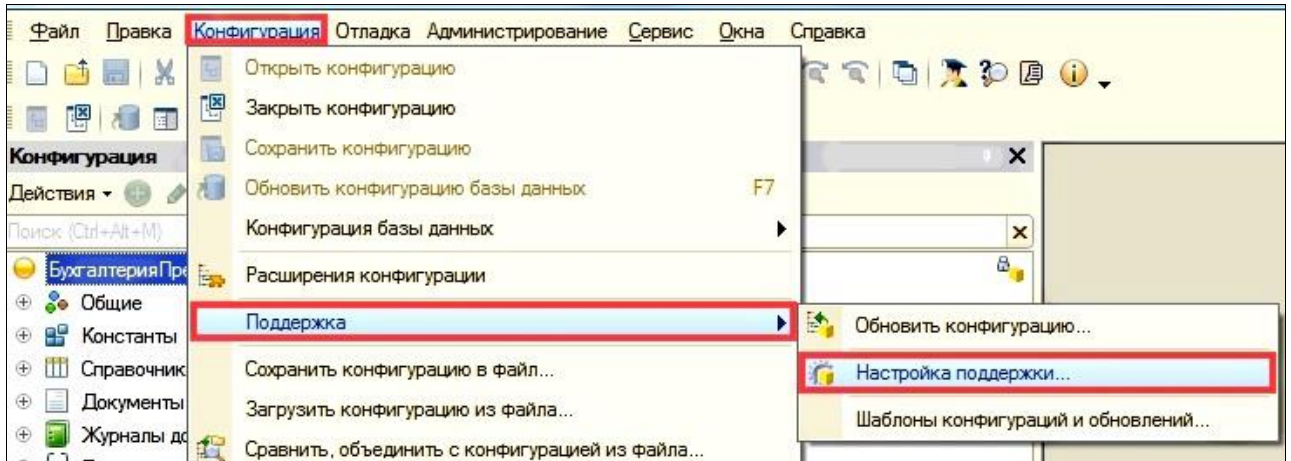
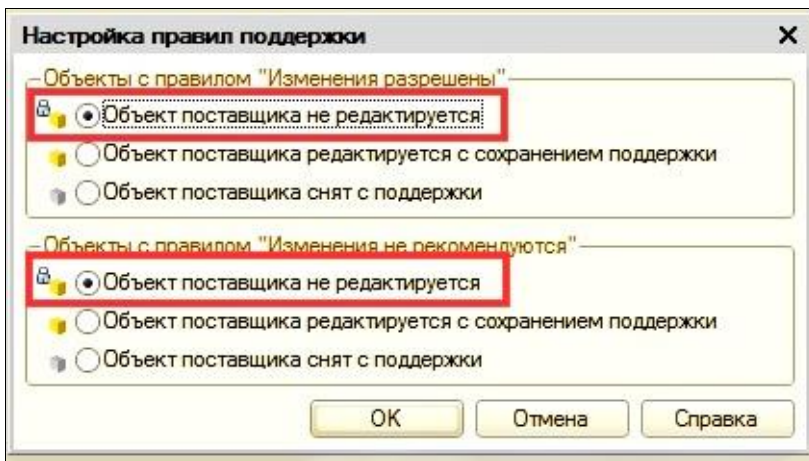

Разблокируем только корень конфигурации

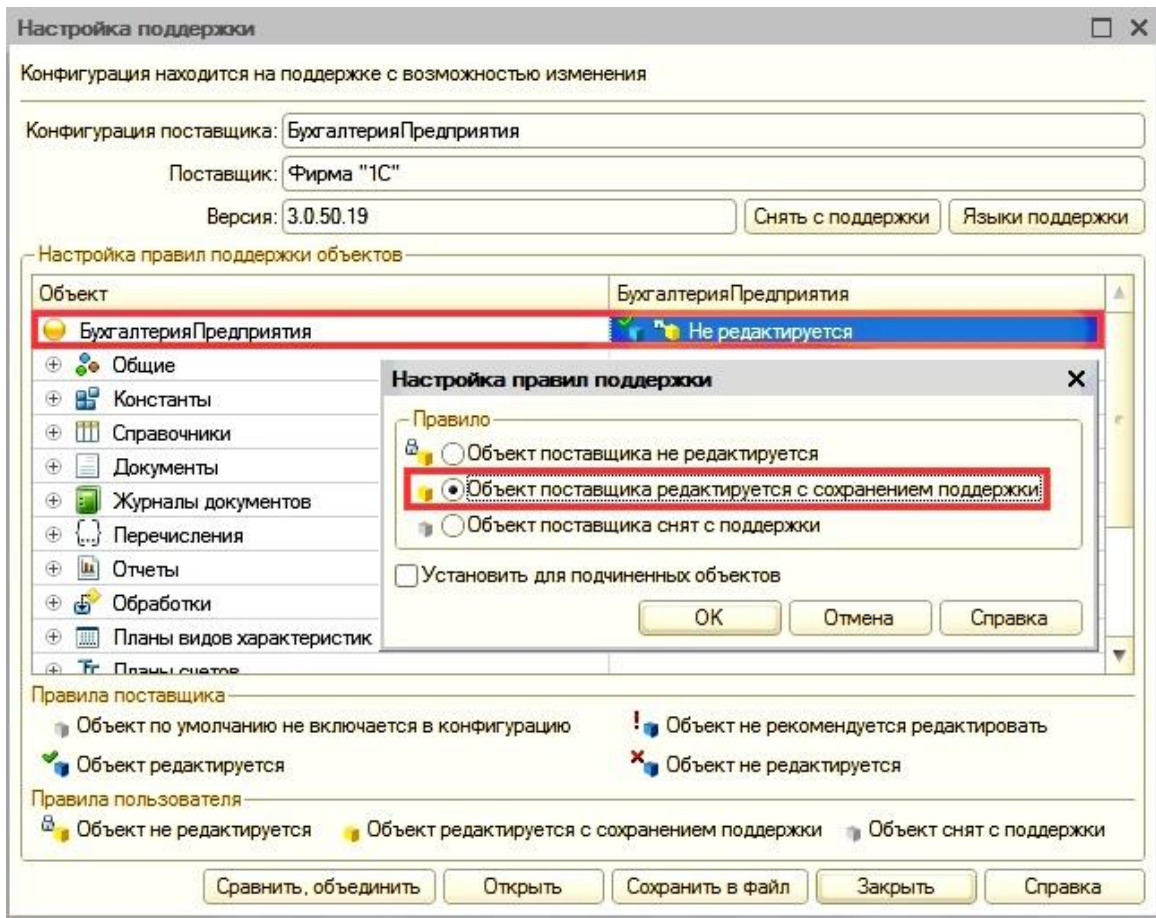

2. Объединение конфигураций

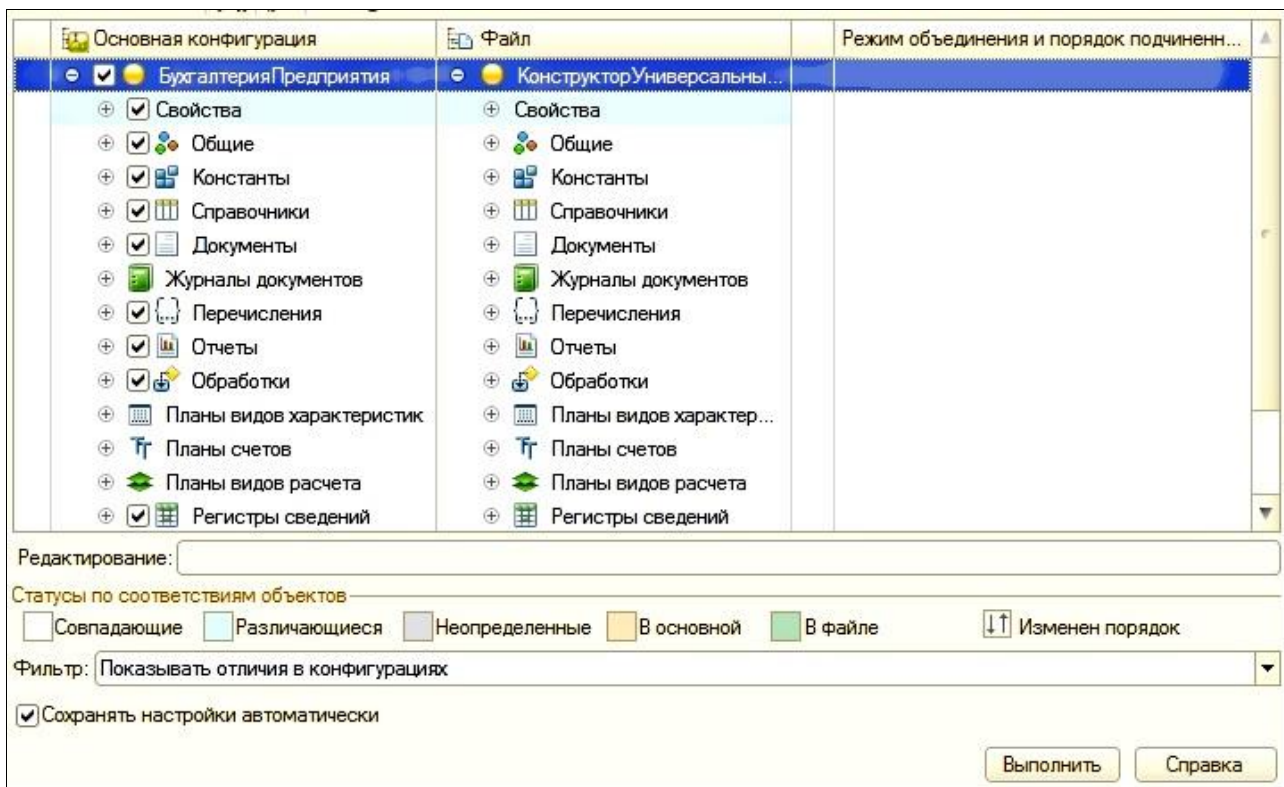
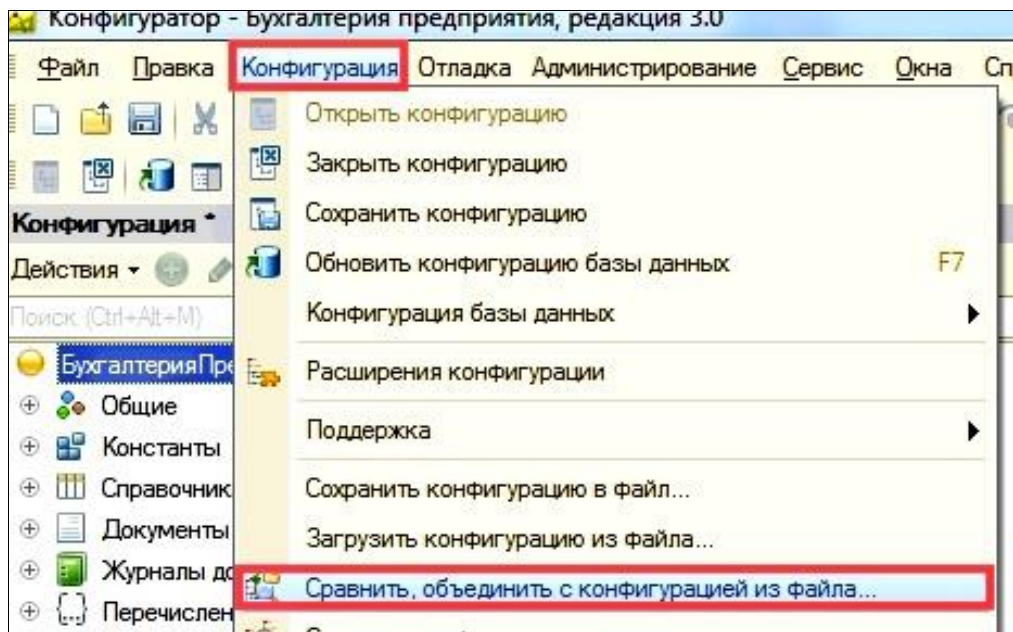

Полностью снимает пометки объединения

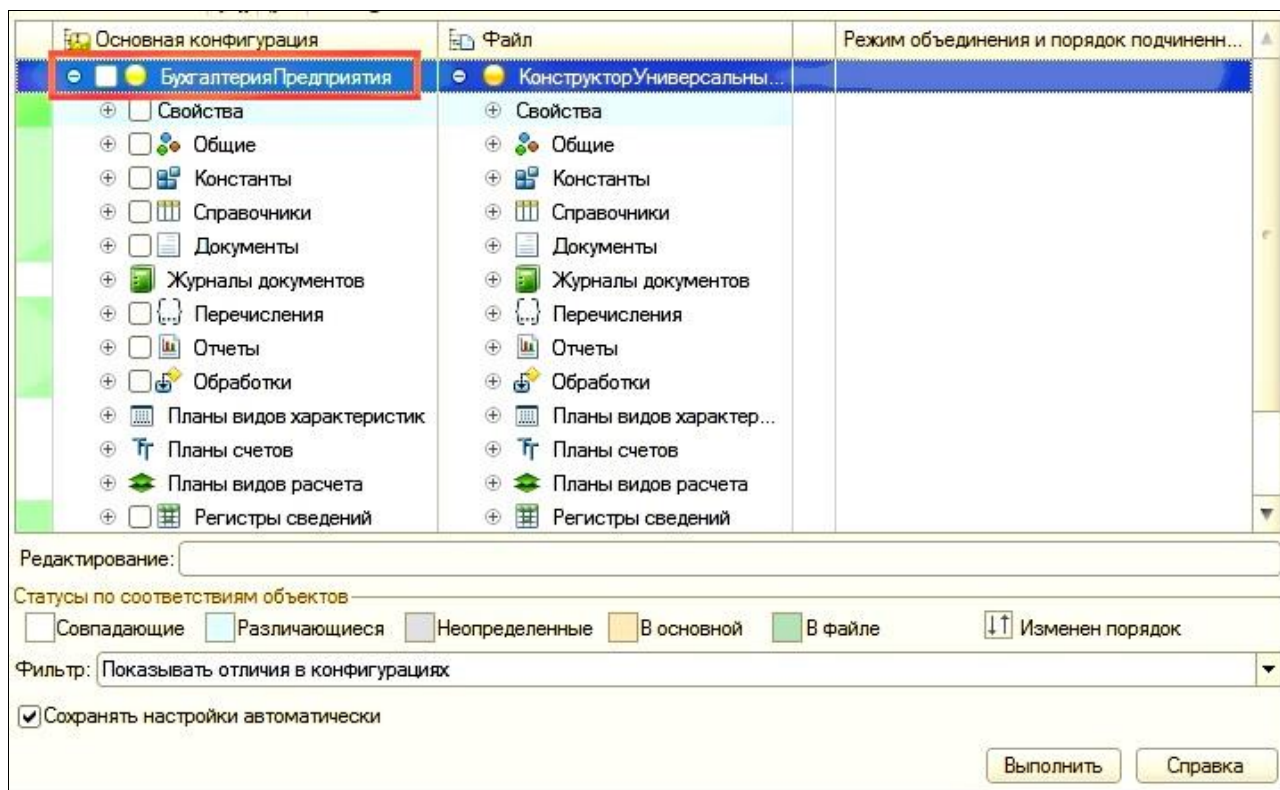

Отмечаем только по подсистеме

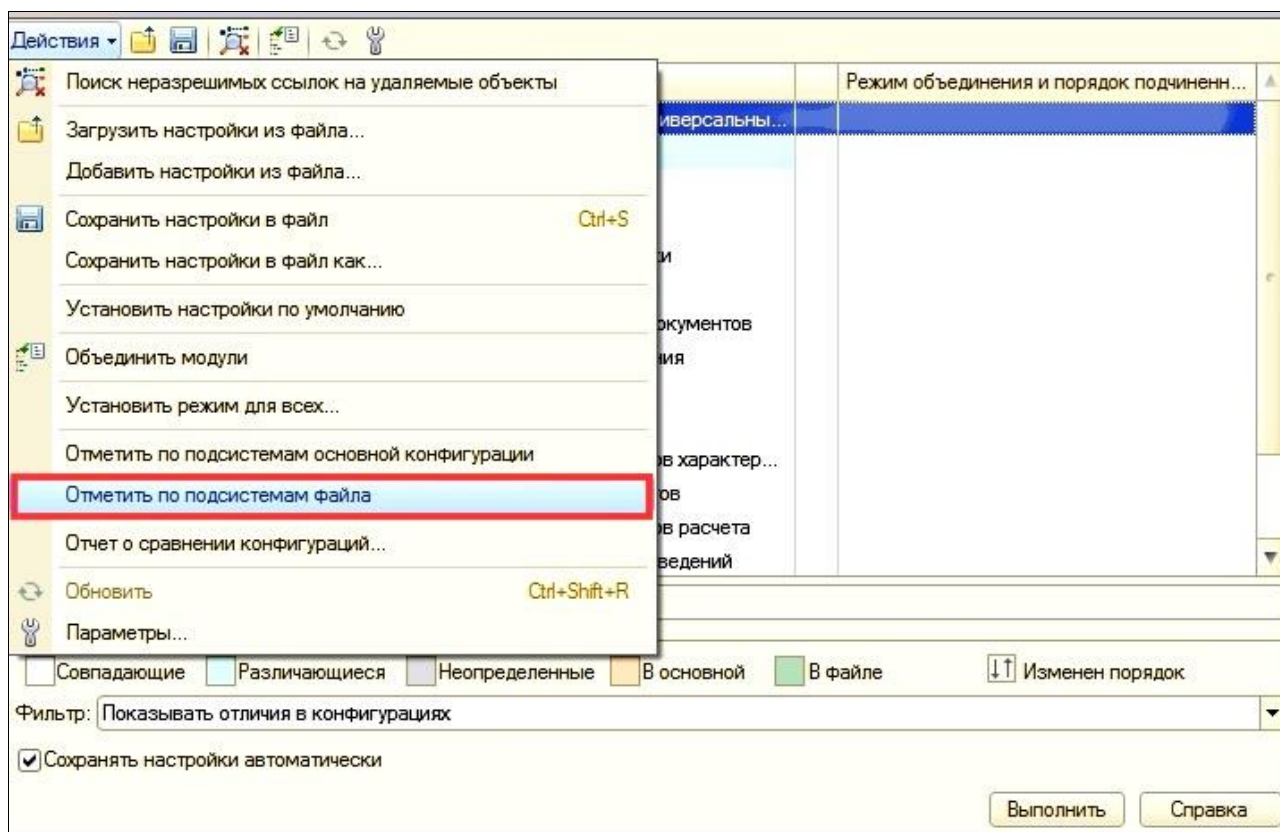

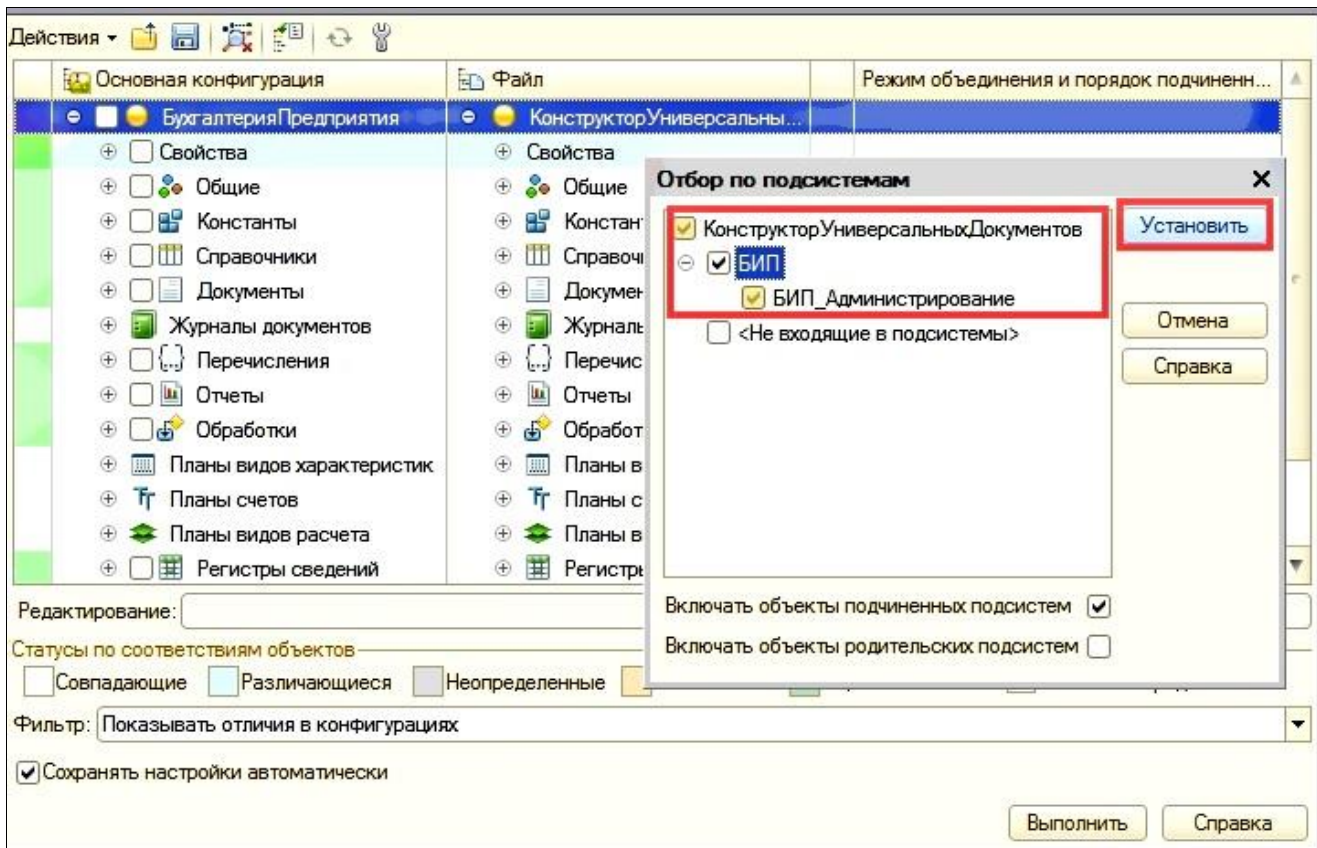

Выполняем объединение

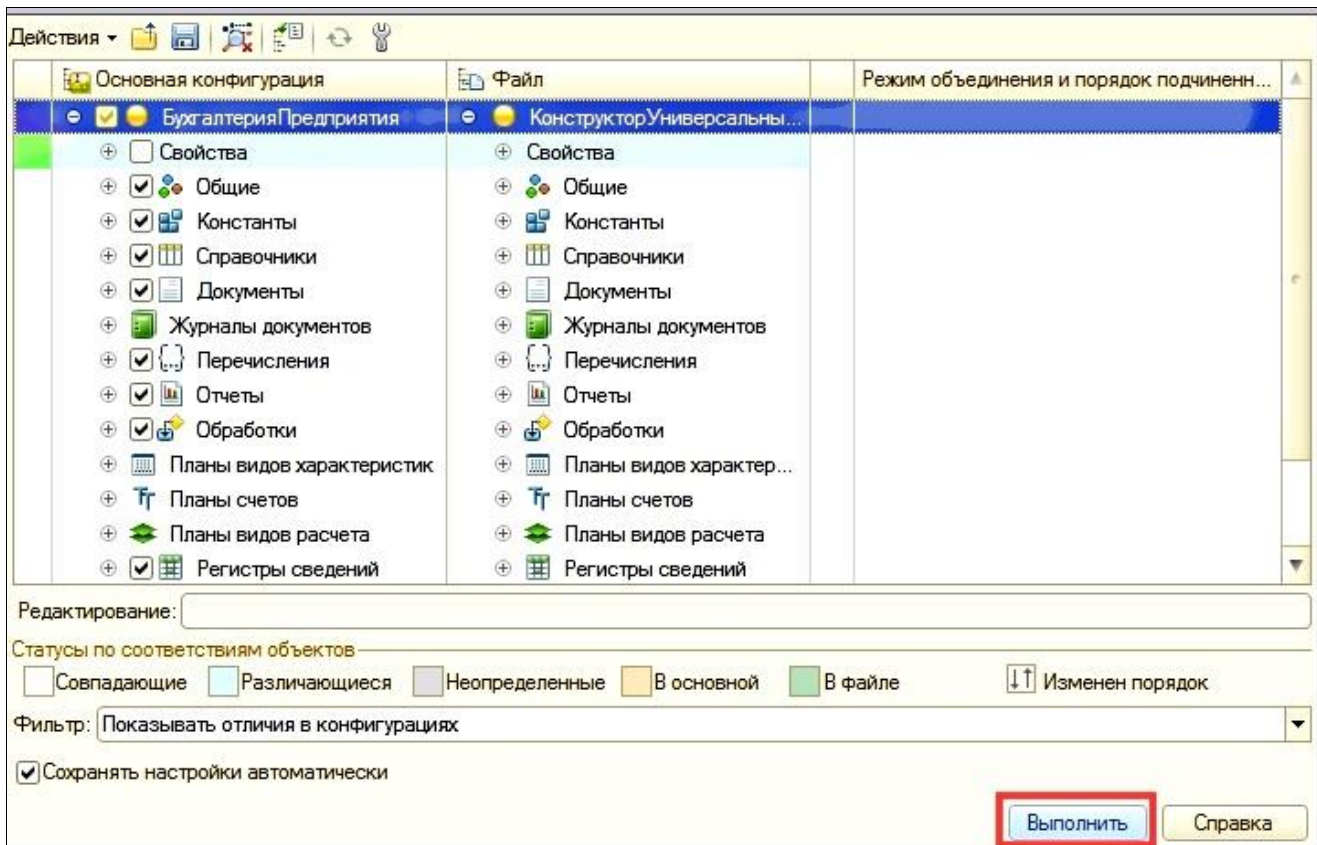

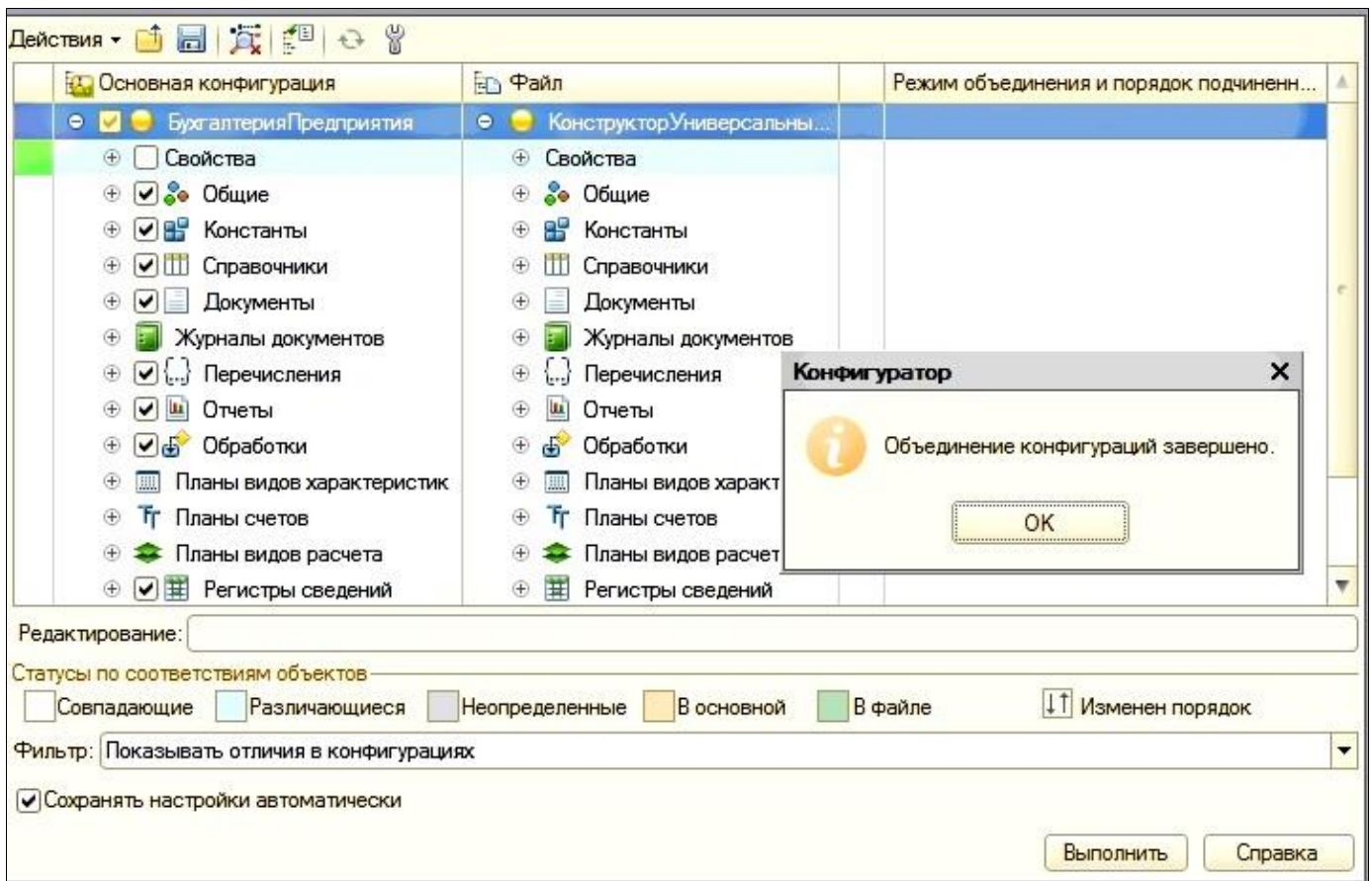

3. Расположение подсистемы

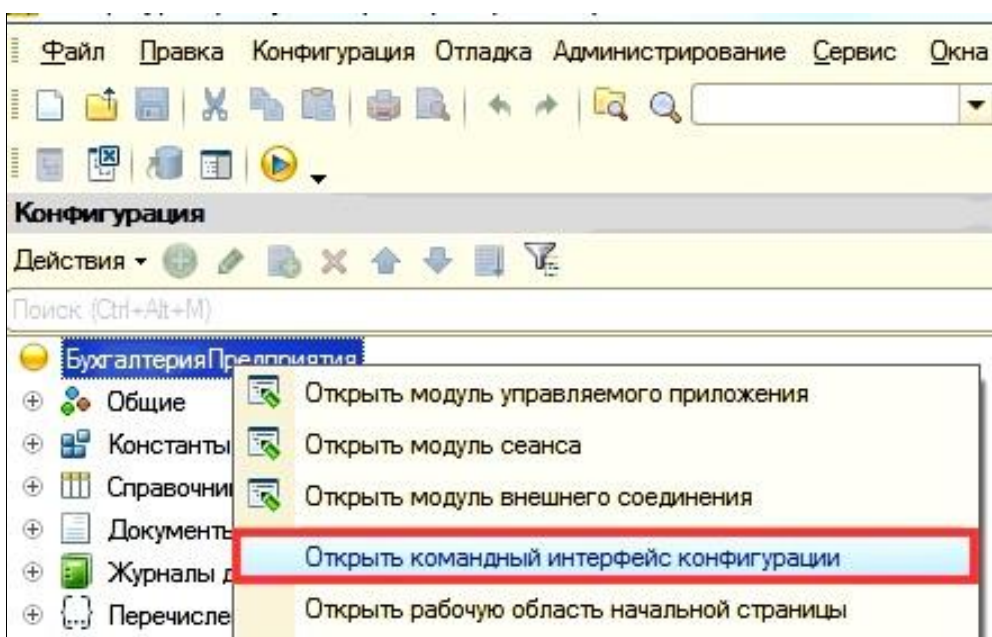

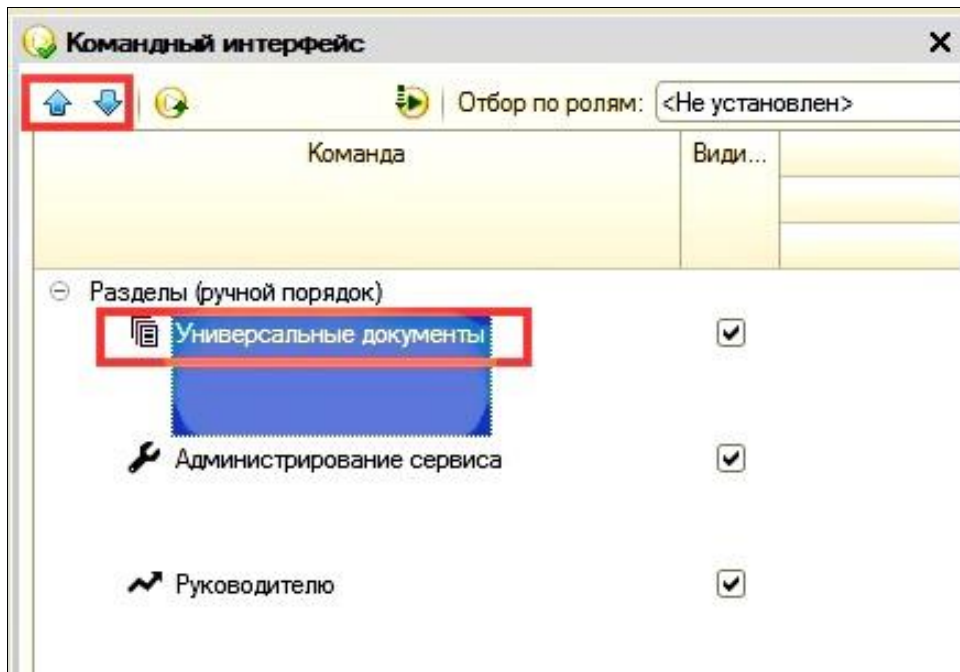

4. Первый запуск под Администратором

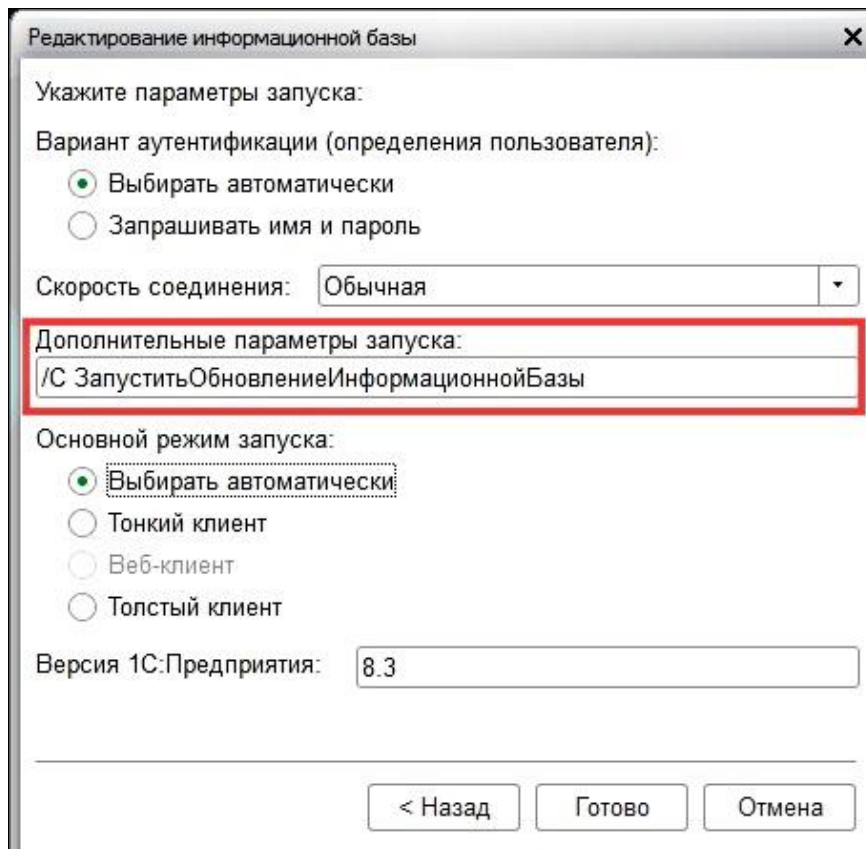

5. Регистрация пользователей КУД

Создаем профиль

← → **Профиль групп доступа (создание) ***

Основное [Группы доступа](#)

Записать и закрыть Записать

Наименование: **Пользователь универсальных документов**

Группа (папка): ▾

Разрешенные действия (роли) Комментарий

<input checked="" type="checkbox"/>	<input type="checkbox"/>	<input type="checkbox"/>	Только выбранные
<input checked="" type="checkbox"/>	<input type="checkbox"/>	<input type="checkbox"/>	БИП - Пользователь универсальных документов

Регистрируем пользователя

← → **Права доступа (Иванова Ирина Владимировна) ***

Записать Отчет по правам доступа

Профили пользователя:

<input type="checkbox"/>	Администратор
<input checked="" type="checkbox"/>	Бухгалтер
<input type="checkbox"/>	Главный бухгалтер
<input type="checkbox"/>	Менеджер по продажам
<input type="checkbox"/>	Открытие внешних отчетов и обработок
<input checked="" type="checkbox"/>	Пользователь универсальных документов
<input type="checkbox"/>	Синхронизация данных с другими программами
<input type="checkbox"/>	Только просмотр